# Tworzenie konta komputera.

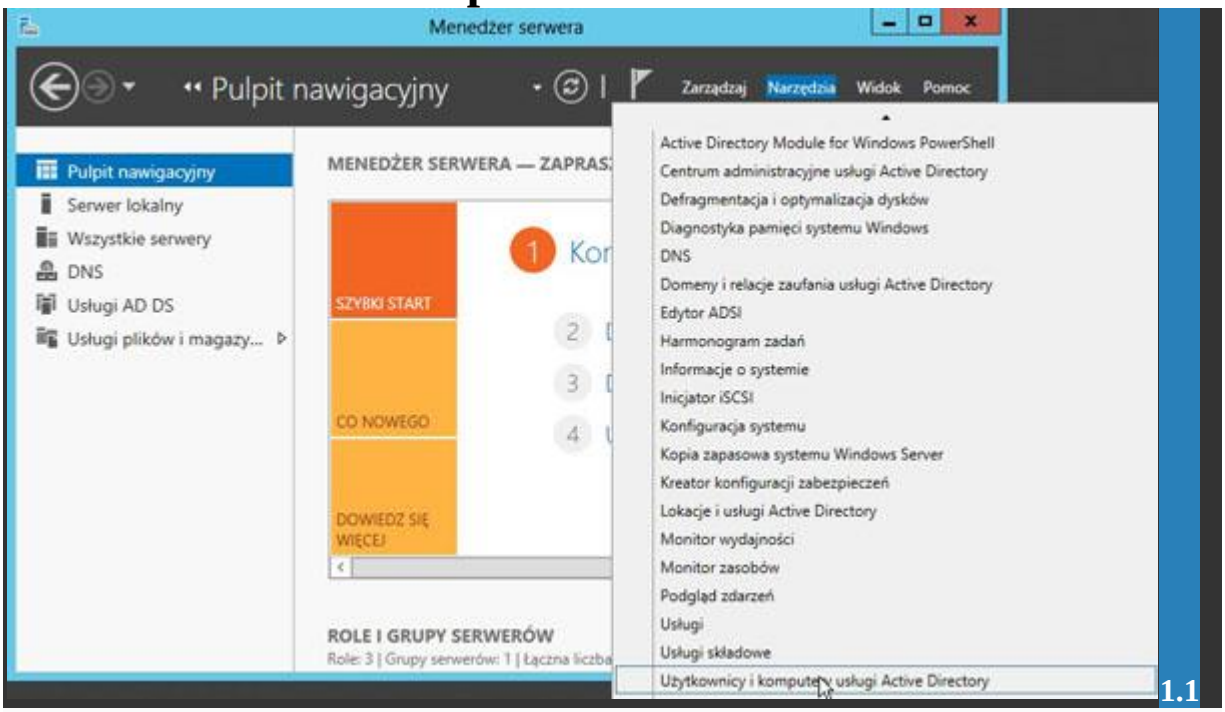


Aby utworzyć konto komputera w domenie należy wybrać "Menedżera serwera"--> "Narzędzia"--> "Użytkownicy i komputery usługi Active Directory".

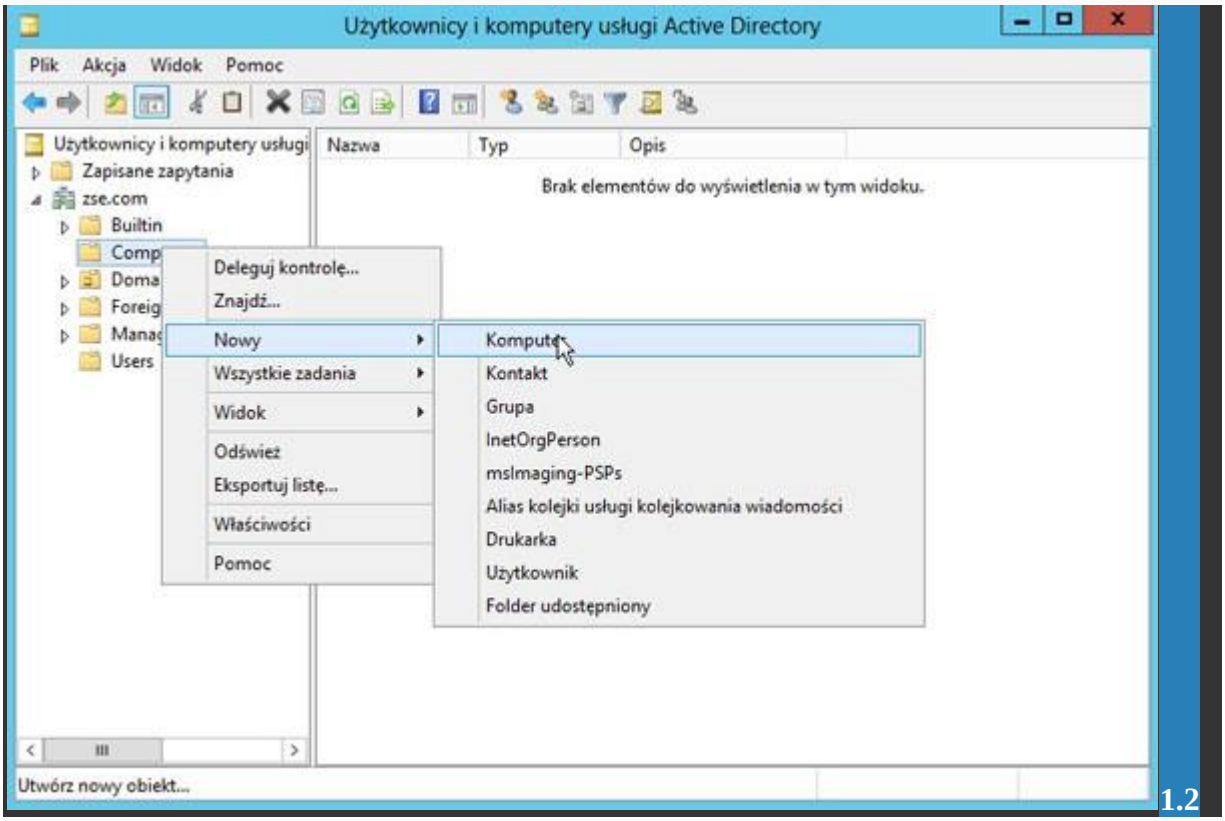


Następnie zaznaczamy np. kontener Computers i PPM wybieramy "Nowy" i "Komputer".

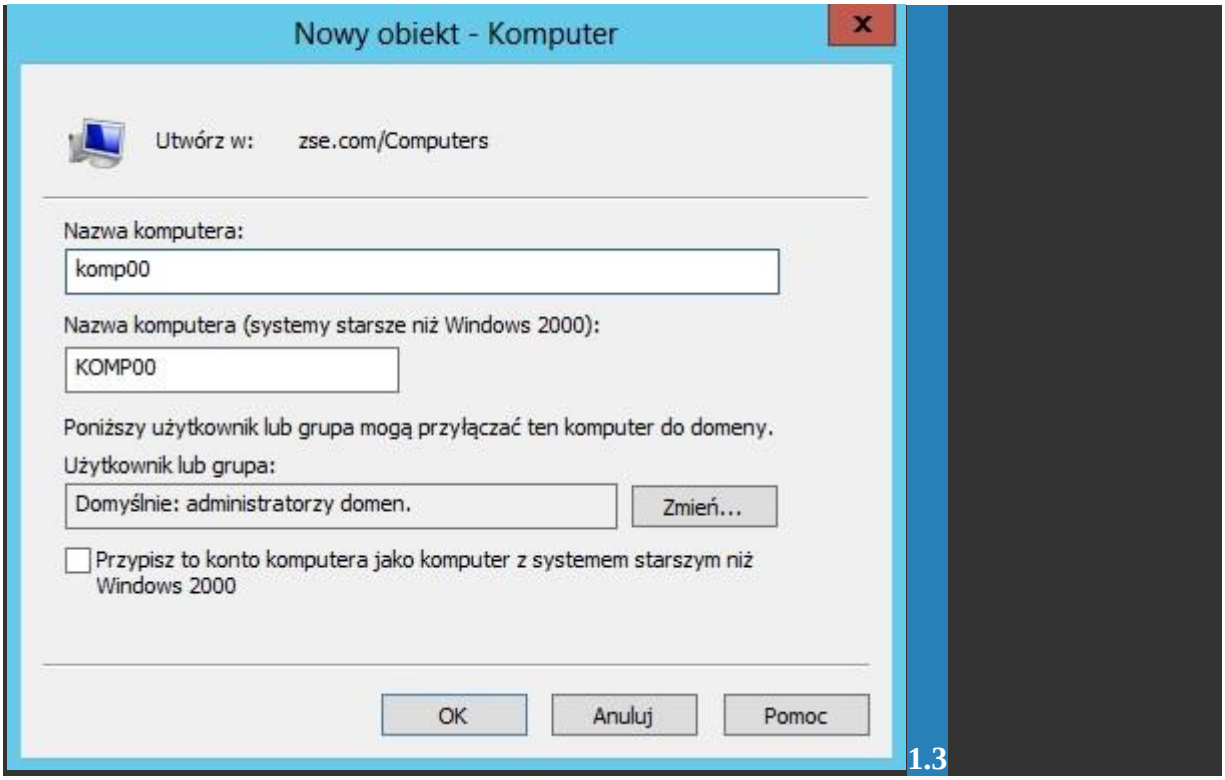


Podajemy nazwę komputera i jeśli chcemy aby użytkownikiem przyłączającym komputer do domeny był administrator, to naciskamy **OK**.

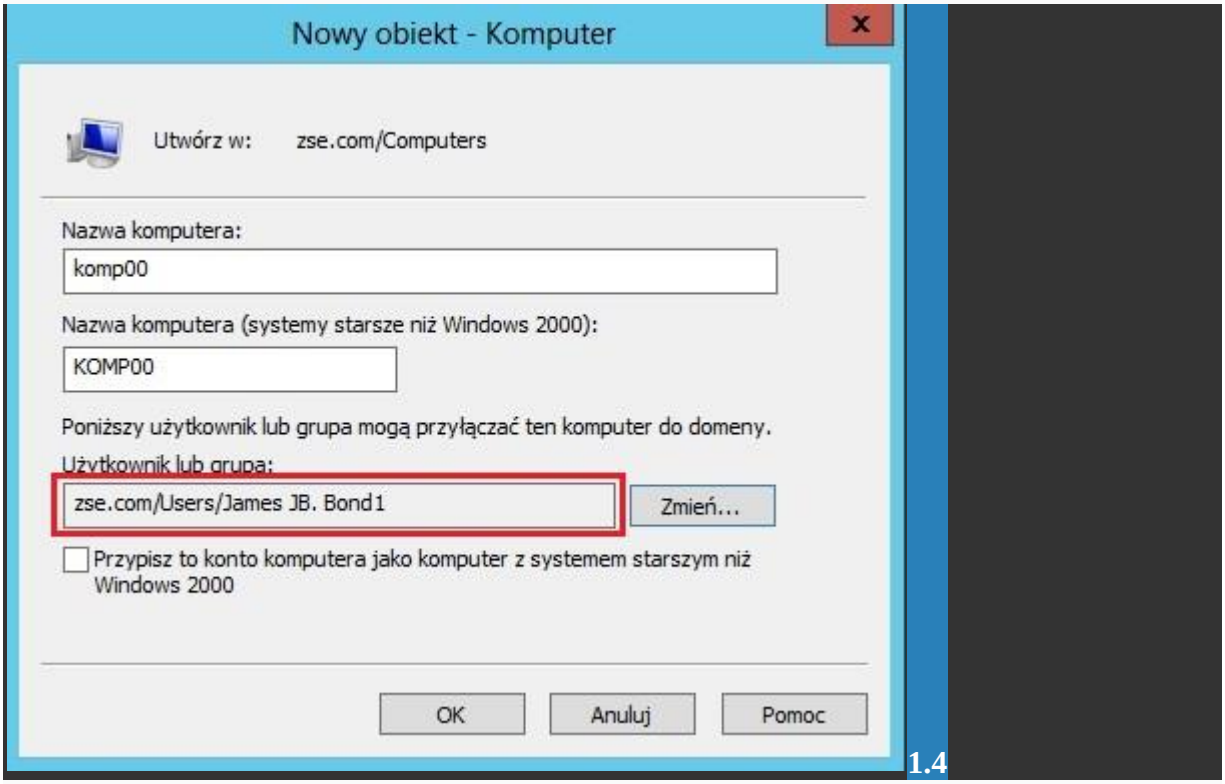


Natomiast jeśli chcemy uprawnić jakiegoś użytkownika do przyłączania tego komputera do domeny, to wybieramy opcję **Zmień**, a później **Zaawansowane**--> **Znajdź teraz**, wybieramy jakiegoś użytkownika (u nas **James JB. Bondj1**) i naciskamy **OK.**

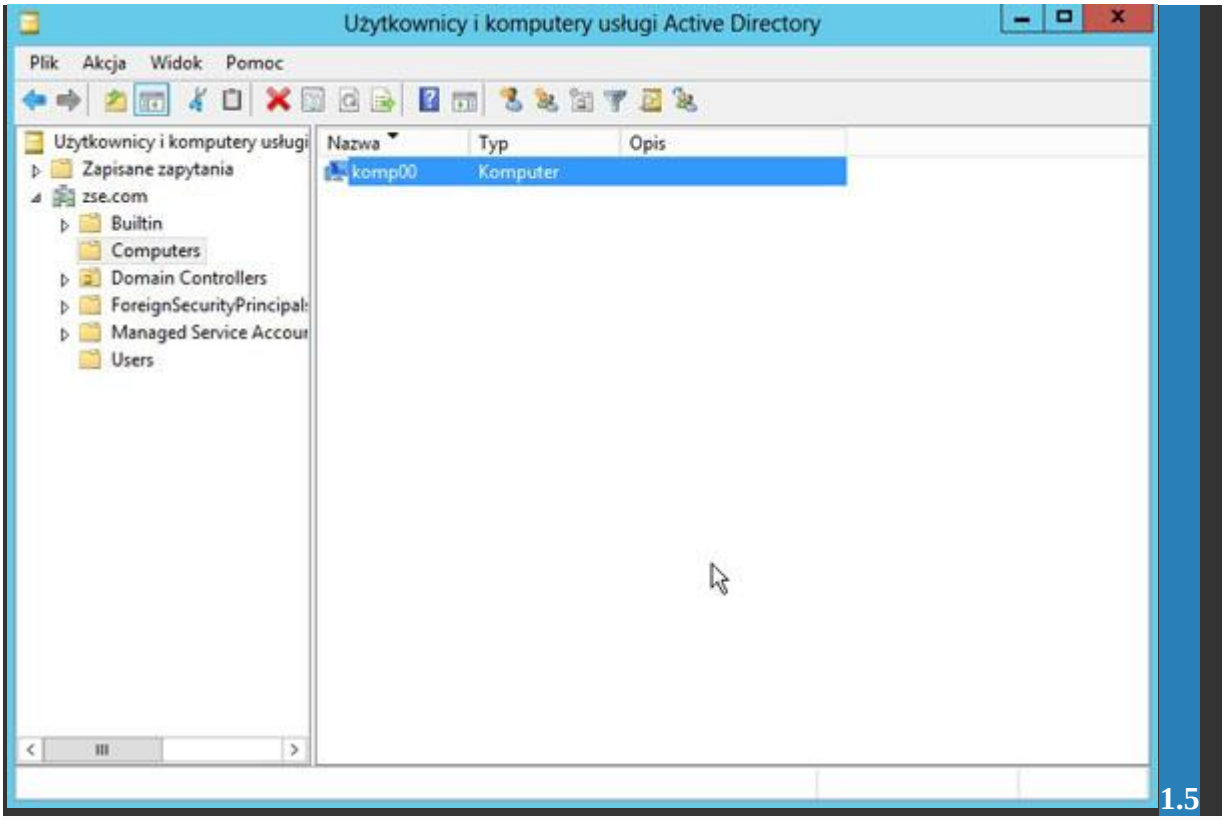


I widzimy, że konto naszego komputera zostało utworzone w kontenerze **Computers**.

# II. Przyłączanie komputerów do domeny.

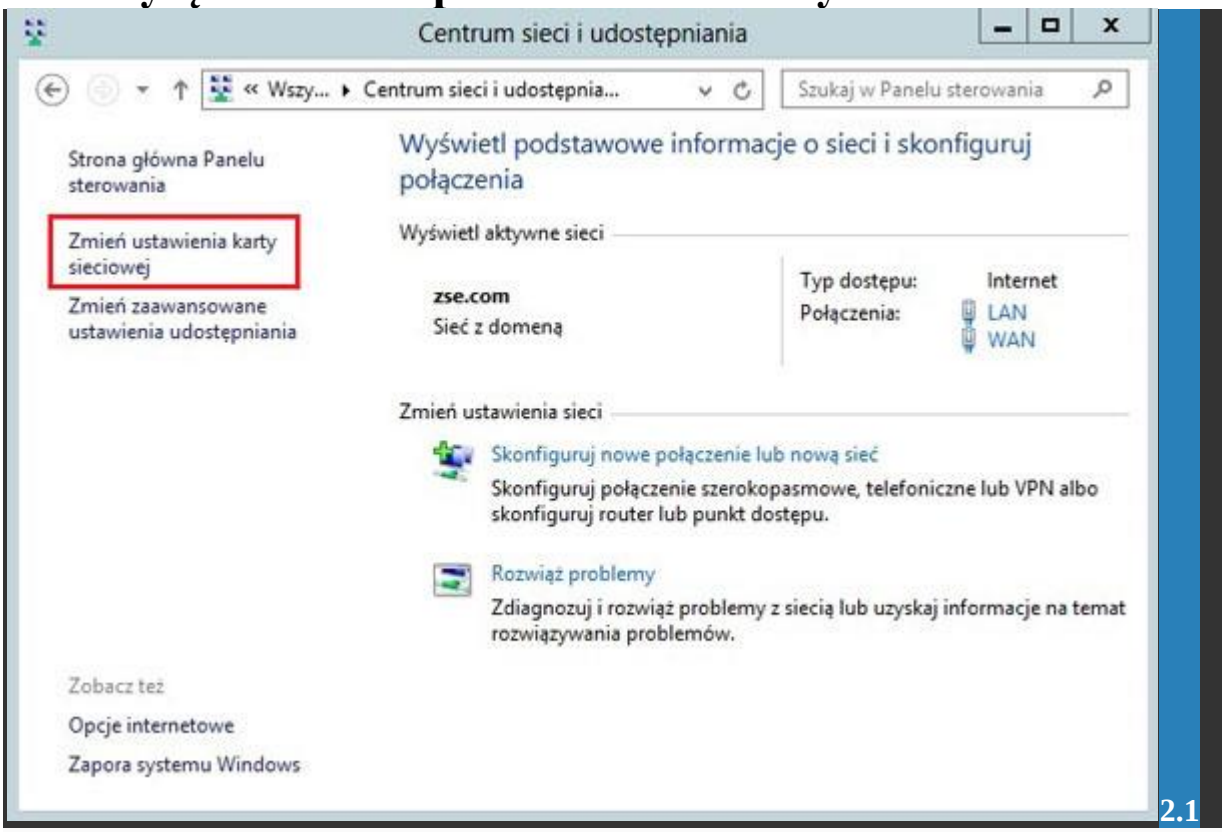


Najpierw musimy właściwie skonfigurować interfejsy sieciowe. Z panelu sterowania wybieramy "Centrum sieci i udostępniania", gdzie klikamy "Zmień ustawienia karty sieciowej".

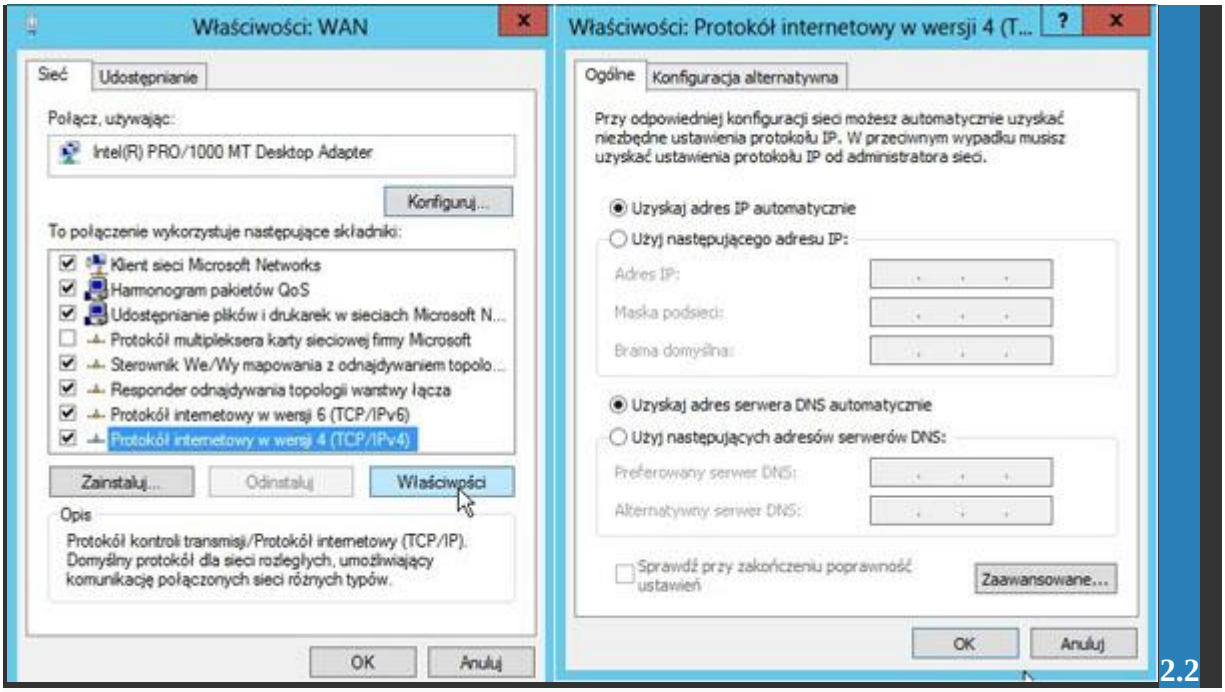


Na serwerze mamy dwa interfejsy - **WAN** i **LAN**. **WAN** jest odpowiedzialny za połączenie z Internetem, a **LAN** służy do wewnętrznego połączenia w domenie (pomiędzy klientem a serwerem). Na interfejsie WAN pozostawiamy dynamiczną konfigurację (na interfejsie WAN klikamy PPM--> "Właściwości").

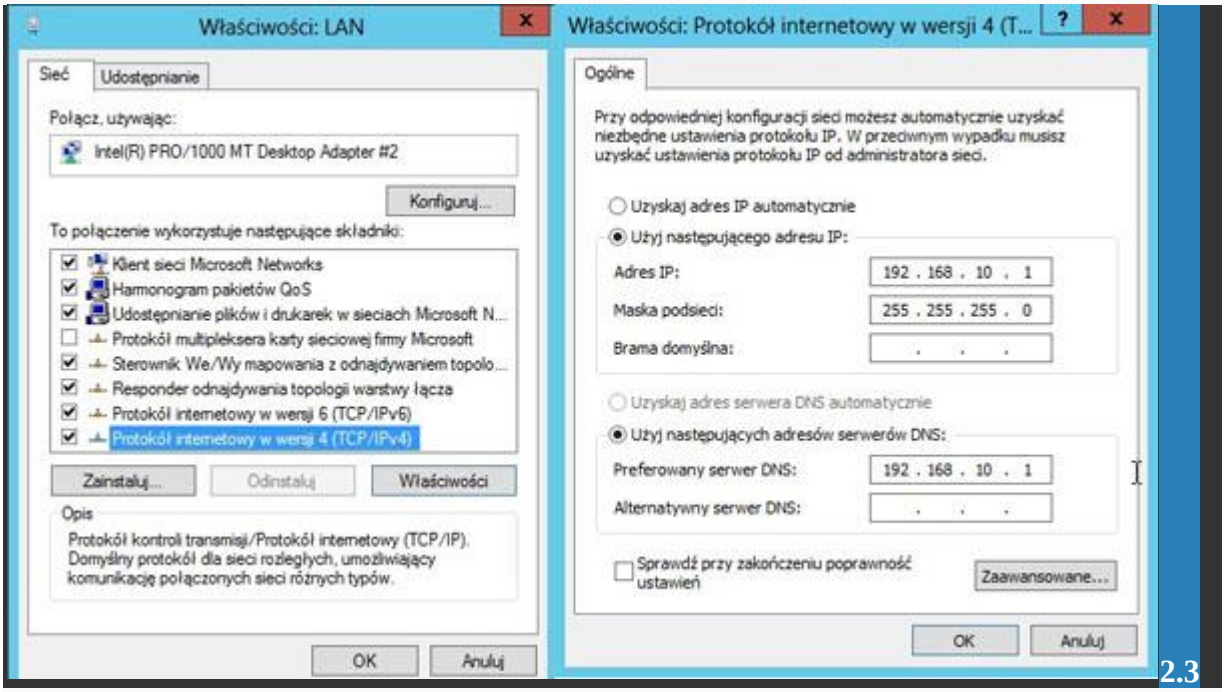


Podobnie postępujemy w przypadku interfejsu LAN, z tą różnicą, że tutaj adresy przypisujemy statycznie - u nas **IP 192.168.10.1**, a resztę tak jak poniżej.

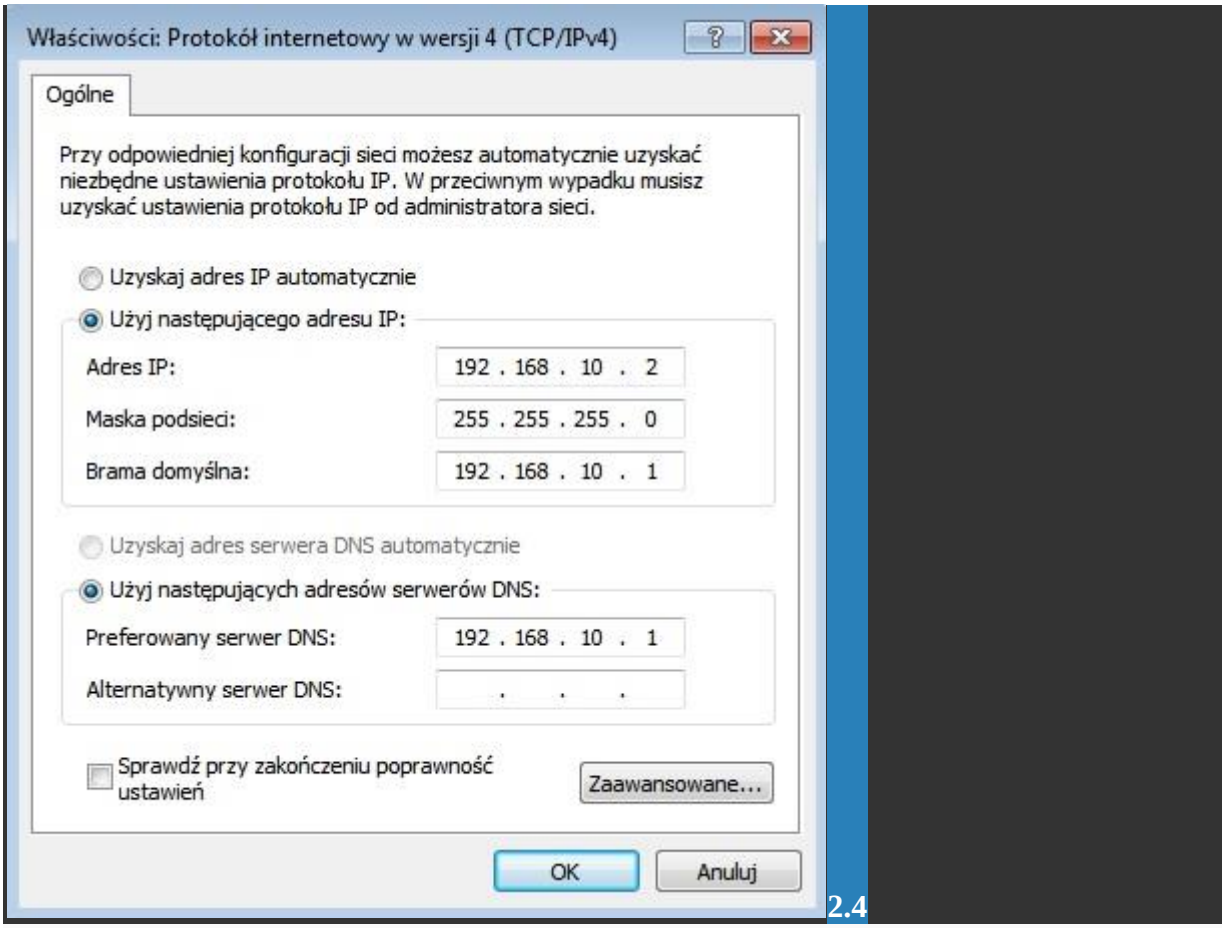

2.4

Podobne czynności wykonujemy dla interfejsu sieciowego na komputerze klienckim. Pamiętajmy aby w pozycjach: brama domyślna i preferowany serwer DNS ustawić adres IP naszego serwera i naciskamy **OK**.

Administrator: Wiersz polecenia

```
(c) 2012 Microsoft Corporation. Wszelkie prawa zastrzeżone.

C:\Users\Administrator>ipconfig /all

Windows IP Configuration

   Host Name . . . . . . . . . . . . : server00
   Primary Dns Suffix  . . . . . . . : zse.com
   Node Type . . . . . . . . . . . . : Hybrid
   IP Routing Enabled. . . . . . . . : No
   WINS Proxy Enabled. . . . . . . . : No
   DNS Suffix Search List. . . . . . : zse.com

Ethernet adapter LAN:

   Connection-specific DNS Suffix  . :
   Description . . . . . . . . . . . : Intel(R) PRO/1000 MT Desktop Adapter #2
   Physical Address. . . . . . . . . : 08-00-27-F8-A2-38
   DHCP Enabled. . . . . . . . . . . : No
   Autoconfiguration Enabled . . . . : Yes
   Link-local IPv6 Address . . . . . : fe80::293c:5e0d:50a1:6416%13(Preferred)
   IPv4 Address. . . . . . . . . . . : 192.168.10.1(Preferred)
   Subnet Mask . . . . . . . . . . . : 255.255.255.0
   Default Gateway . . . . . . . . . :
   DHCPv6 IAID . . . . . . . . . . . : 319291431
   DHCPv6 Client DUID. . . . . . . . : 00-01-00-01-1C-73-E1-23-08-00-27-DE-A3-04

   DNS Servers . . . . . . . . . . . : ::1
                                       192.168.10.1
   NetBIOS over Tcpip. . . . . . . . : Enabled

Ethernet adapter WAN:

   Connection-specific DNS Suffix  . :
   Description . . . . . . . . . . . : Intel(R) PRO/1000 MT Desktop Adapter
   Physical Address. . . . . . . . . : 08-00-27-DE-A3-04
   DHCP Enabled. . . . . . . . . . . : Yes
   Autoconfiguration Enabled . . . . : Yes
   Link-local IPv6 Address . . . . . : fe80::e5b9:6fdc:2f6d:1820%12(Preferred)
   IPv4 Address. . . . . . . . . . . : 10.0.2.15(Preferred)
   Subnet Mask . . . . . . . . . . . : 255.255.255.0
   Lease Obtained. . . . . . . . . . : 16 marca 2015 15:19:10
   Lease Expires . . . . . . . . . . : 17 marca 2015 15:19:10
   Default Gateway . . . . . . . . . : 10.0.2.2
   DHCP Server . . . . . . . . . . . : 10.0.2.2
   DHCPv6 IAID . . . . . . . . . . . : 252182567
   DHCPv6 Client DUID. . . . . . . . : 00-01-00-01-1C-73-E1-23-08-00-27-DE-A3-04
```

2.5

Na serwerze z wiersza poleceń możemy sprawdzić ustawienia naszych kart sieciowych poleceniem **ipconfig /all**.

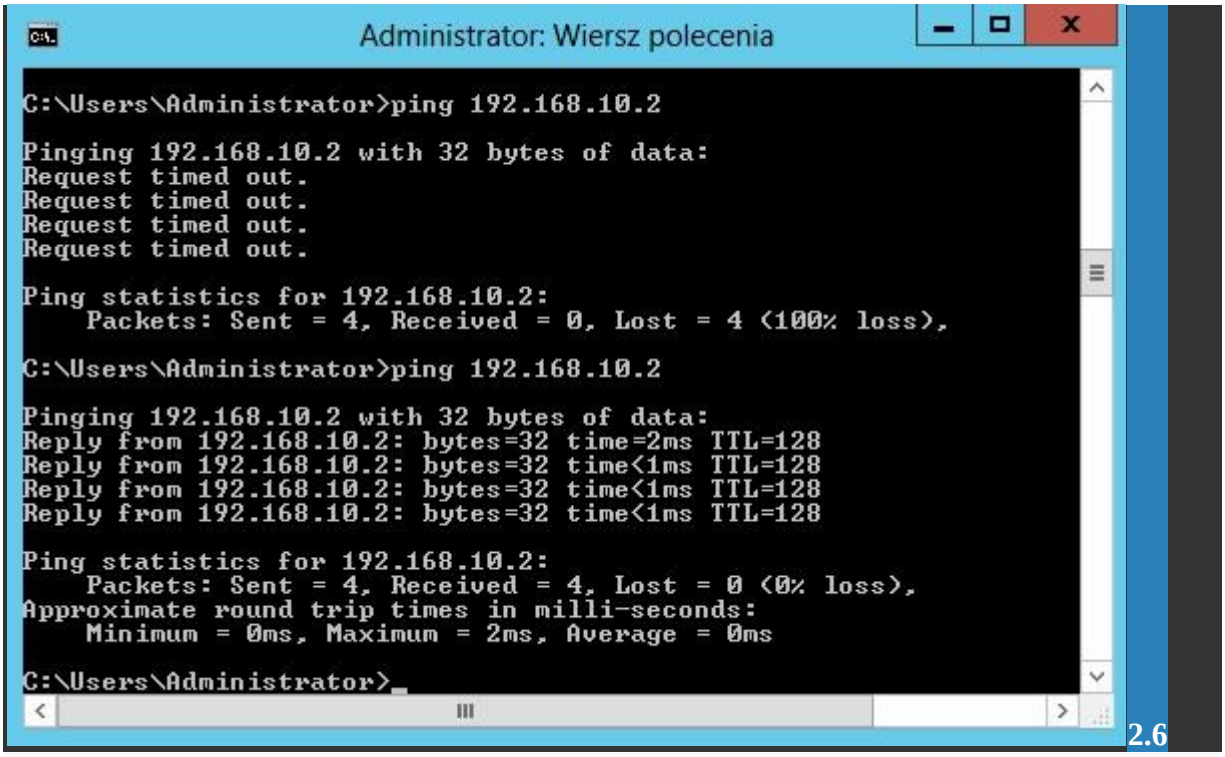


2.6

Sprawdzamy teraz połączenie z serwera na klienta poleceniem **ping 192.168.10.2**. Jeśli "ping nie wraca", to warto sprawdzić czy na kliencie nie blokuje zapora systemu. Poniżej widać, że po jej wyłączeniu "ping wraca".

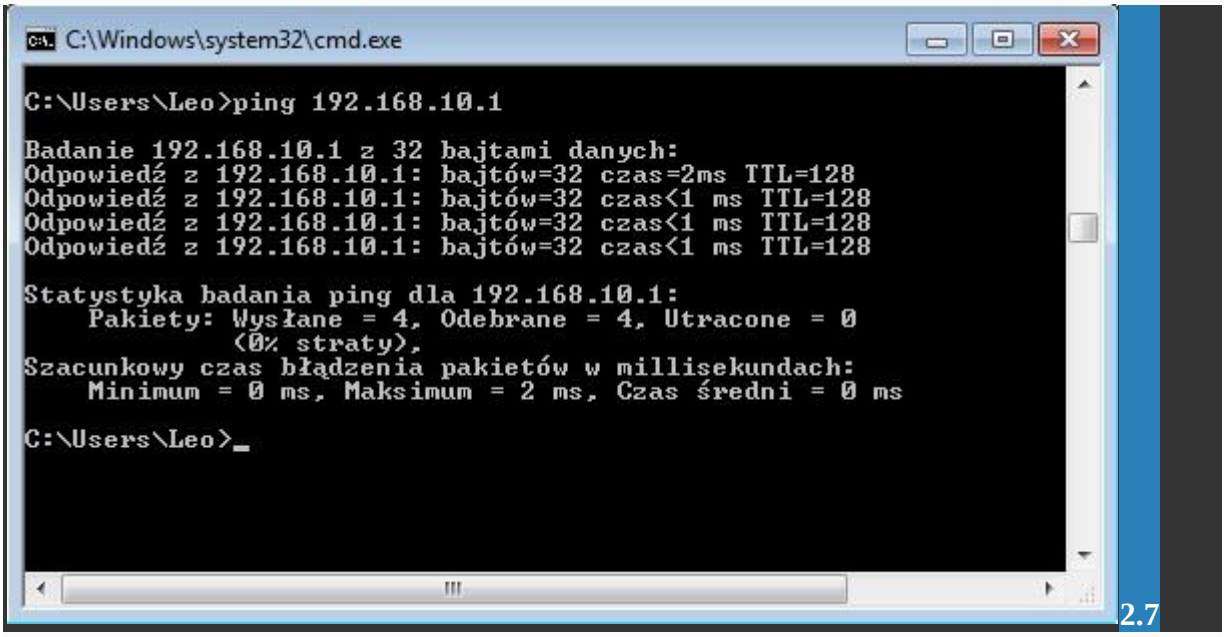


2.7

Sprawdzamy także połączenie z klienta na serwer poleceniem **ping 192.168.10.1**

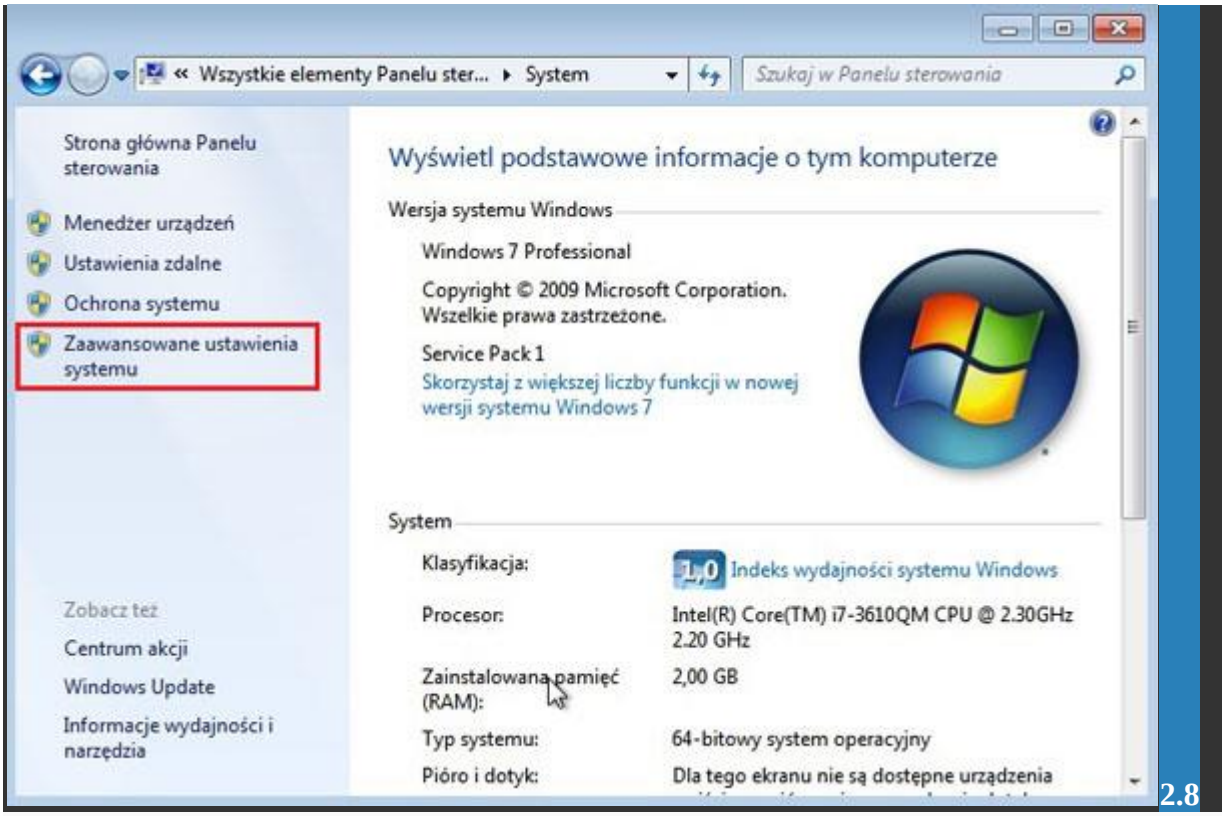

2.8

Teraz na kliencie z panelu sterowania wybieramy opcję "System" i klikamy w "Zaawansowane ustawienia systemu".

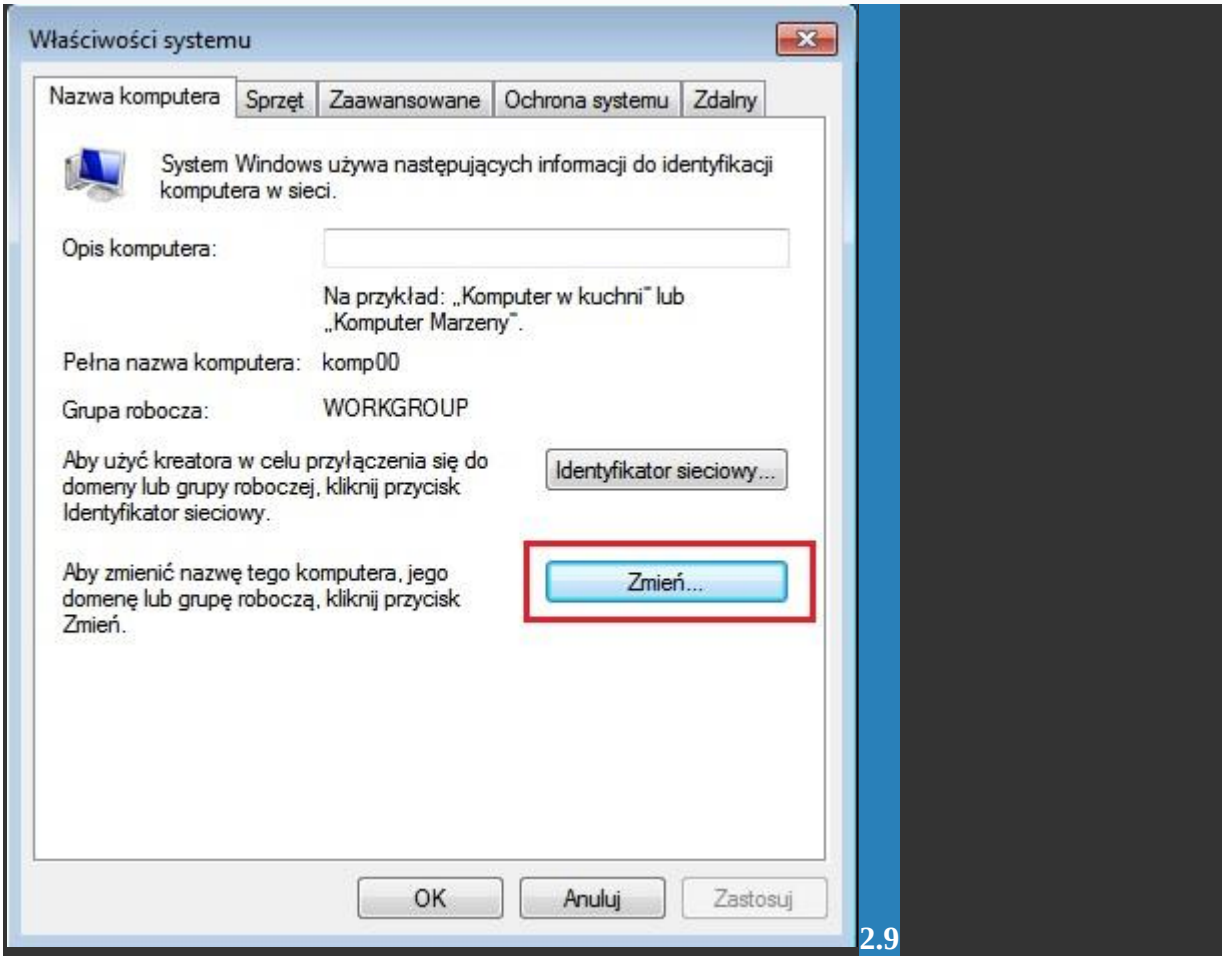

2.9

Przechodzimy na zakładkę "Nazwa komputera" i wybieramy opcję "Zmień".

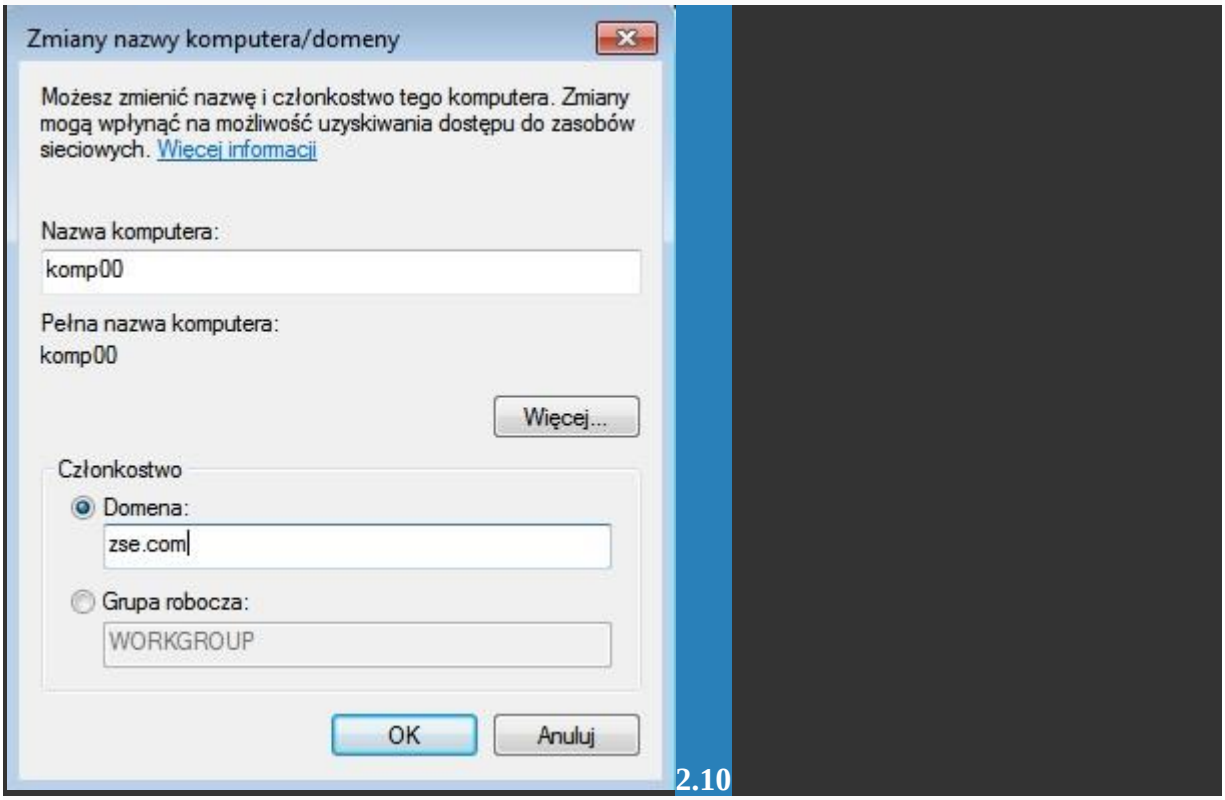

2.10

I wpisujemy naszą domenę **zse.com**.

2.11

Następnie wpisujemy login i hasło użytkownika, który jest odpowiedzialny za przyłączenie tego komputera do domeny. Może to być administrator ale u nas jest to **bondj**.

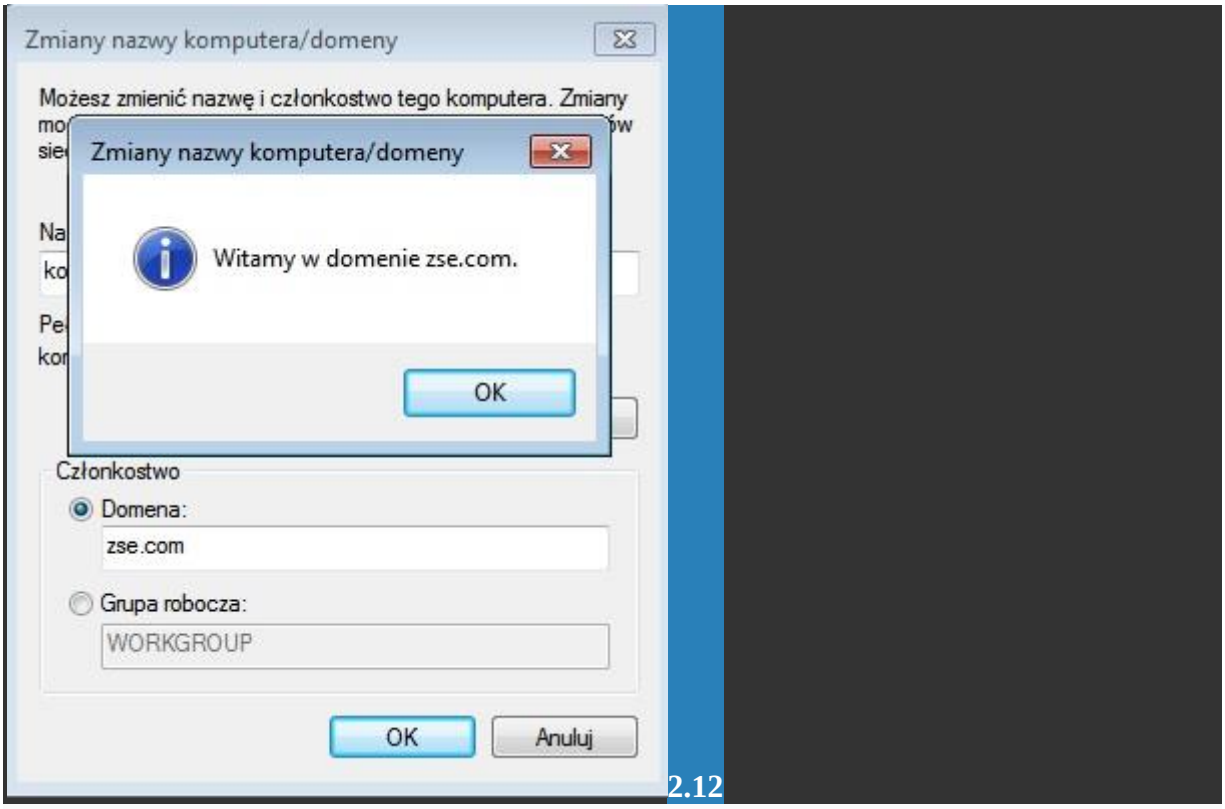

2.12

Jeśli wszystko jest w porządku to powinniśmy uzyskać pomyślną informację o przyłączeniu do domeny i po naciśnięciu **OK** restartujemy komputer.

2.13

Widzimy na kliencie inny ekran logowania i naciskamy Alt+Ctrl+Del.

2.14

Pojawia nam się ekran, z którego aby zalogować się do domeny musimy wybrać "Przełącz użytkownika".

2.15

Na kolejnym ekranie klikamy "Inny użytkownik".

2.16

Wpisujemy nazwę naszego użytkownika, hasło i naciskamy "Enter".

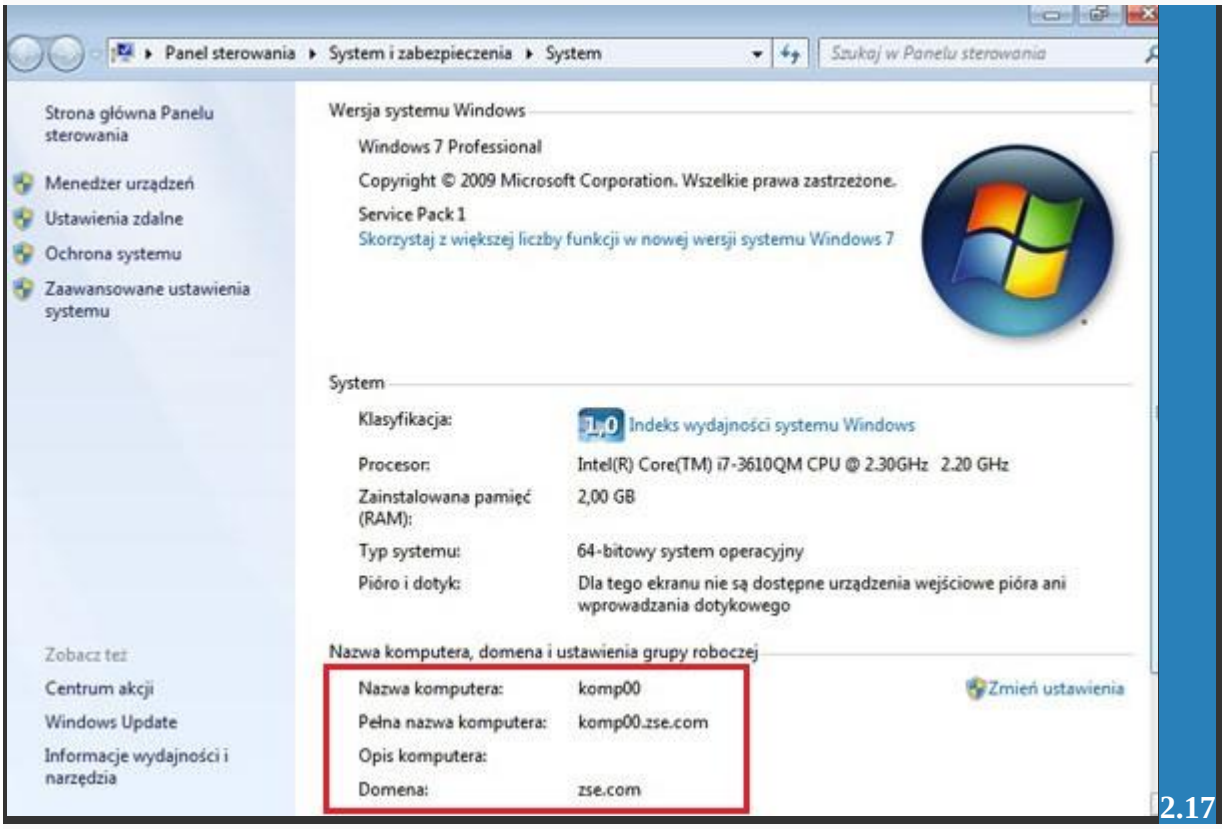


2.17

Możemy sprawdzić w "Panelu sterowania" w opcji "System", że nasz komputer pracuje teraz w domenie.

1. Na kliencie ustaw nazwę komputera **komp02** i przyłącz go do swojej domeny jako administrator.
2. Zaloguj się do domeny z konta administrator i sprawdź połączenie pomiędzy serwerem, a klientem "obustronnymi pingami".
3. Odłącz komputer **komp02** od domeny i zmień jego nazwę na **komp03**.
4. Zmień adres IP swojego serwera na **192.168.x.1**, gdzie x jest Twoim numerem w dzienniku lekcyjnym.
5. Skonfiguruj właściwie kartę sieciową na kliencie i ustaw dowolny adres IP z puli **192.168.x.100 - 192.168.x.150**.
6. Przyłącz komputer **komp03** do swojej domeny jako administrator, zaloguj się za pomocą tego konta i sprawdź "pingami" połączenie.
7. Odłącz komputer **komp03** od domeny i zmień jego nazwę na **komp04**.
8. Skonfiguruj właściwie kartę sieciową na kliencie i ustaw adres IP **192.168.x.x+1**, gdzie x jest nadal Twoim numerem w dzienniku lekcyjnym.
9. Utwórz na serwerze konto komputera **komp04** w kontenerze **Computers** i pozwól na przyłączanie go do domeny innemu użytkownikowi niż **administrator**.
10. Przyłącz komputer **komp04** do domeny przez użytkownika do tego uprawnionego, zaloguj się nim i sprawdź połączenie obustronnymi "pingami".
11. Ustaw dowolnemu użytkownikowi możliwość logowania do domeny poza czasem, w którym odbywają się zajęcia z przedmiotu PSSO. Sprawdź czy można zalogować się z klienta tym użytkownikiem do domeny.
12. Temu samemu użytkownikowi ustaw logowanie do domeny w czasie, w którym odbywają się zajęcia z przedmiotu PSSO i również sprawdź czy można zalogować się z klienta tym użytkownikiem do domeny.